Galleria Como Sarà Un Posto Speciale

Di fronte al Duomo, nel centro esatto della città lariana, nasce uno spazio senza precedenti per coniugare moda, arte e sport.



"Per me Carl Jung e la meditazione sono la stessa cosa". Siamo all'inaugurazione di Galleria Como, spazio polifunzionale che unirà arte, moda e sport nel centro esatto della città lariana, di fronte al Duomo, e queste sono in pratica le prime parole che ci rivolge l'artista Golnaz Jebelli. Risuonano con forza particolare, forse perché siamo circondati dalle sue opere e quindi è come se ci trovassimo all'interno di un suo spazio interiore, o di un suo sogno.

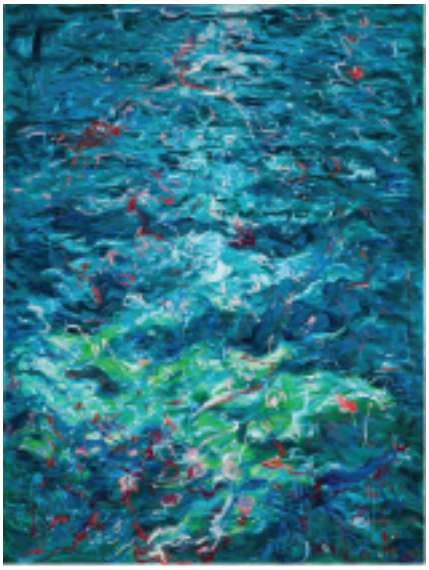

La galleria è affollata e come spesso accade ai vernissage c'è una specie di elettricità generata dall'attrito tra ordine e caos. Gli outfit impeccabili, le modelle, le conversazioni sofisticate, ma anche una cerca lubrificazione dei movimenti data dal vino, le risate delle

Source https://www.esquire.com/it/cultura/arte-design/a46027285/galleria-como/

Galleria Como Sarà Un Posto Speciale

donne come uno scroscio di pioggia d'estate, le dita unte dalle olive sferificate e dai grissini gourmet, i corpi che ondeggiano e poi si induriscono improvvisamente per paura di sfiorare uno dei quadri alla parete o peggio rovesciarci sopra un bicchiere.

Le opere che Golnaz Jebelli - nata in India da genitori persiani, vive a Londra, ha disegnato anche le maglie del Como 1907 - ha così brillantemente introdotto è come se riflettessero a distanza la superficie del lago, che in linea d'aria si apre a poche centinaia di metri da queste mura (l'esposizione si chiama infatti "Beyond Reflections"). Lo fanno con pennellate di colore spesse, materiche (a un certo punto di questi eventi qualcuno dice sempre "materico") che ti fanno venire voglia di toccarle.



Un realismo quasi tridimensionale che è anche completa astrazione, natura e formalismo: volendo tracciare una linea che unisca moda, arte e calcio era difficile trovare qualcosa di meglio di questi quadri.

Galleria Como è il risultato di una collaborazione tra Sent Entertainment, Didit Hediprasetyo e Como 1907, che hanno unito le forze per dare vita a un'esperienza senza precedenti nel centro storico comasco. Como è una città dai molti volti, piccola e allo stesso tempo furiosamente cosmopolita, bottegaia e postcapitalista, con una forte identità locale ma anche una nuova popolazione di fatto di globetrotters vista lago. È una città che sa assorbire queste contraddizioni senza traumi, e un luogo come Galleria Como farà senz'altro la sua parte.

Il piano terra ospita una boutique esclusiva, con una collezione pret-a-porter, accessori donna e homewear, tutti frutto della creatività del designer Didit Hediprasetyo. Il piano superiore accoglie una galleria d'arte innovativa dove si alterneranno talenti internazionali.

Source https://www.esquire.com/it/cultura/arte-design/a46027285/galleria-como/

Galleria Como Will Be a Special Place

English translation generated using AI.

Opposite the cathedral, in the very heart of Como, a unique new space brings together fashion, art and sport.



“For me, Carl Jung and meditation are the same thing.” We are at the opening of Galleria Como, a multifunctional space bringing together art, fashion and sport in the very heart of Como, opposite the cathedral, and these are almost the first words artist Golnaz Jebelli says to us. They resonate with particular force, perhaps because we are surrounded by her work, making us feel as though we have entered her inner world, or one of her dreams.

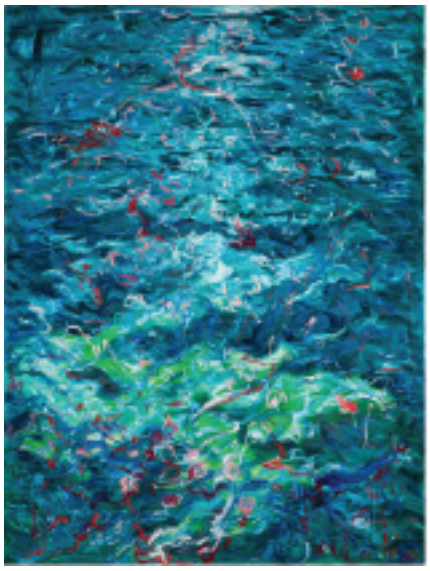

The gallery is crowded and, as often happens at exhibition openings, there is a kind of electricity generated by the friction between order and chaos. Impeccable outfits, models, sophisticated conversations, but also a certain looseness of movement brought on by the wine, women’s laughter like a summer downpour, fingers greasy from spherified olives and gourmet breadsticks, bodies swaying before suddenly stiffening for fear of brushing against a painting on the wall or, worse, spilling a glass over it.

Source https://www.esquire.com/it/cultura/arte-design/a46027285/galleria-como/

Galleria Como Sarà Un Posto Speciale

The works so brilliantly introduced by Golnaz Jebelli, who was born in India to Persian parents, lives in London and also designed the Como 1907 football shirts, seem to reflect, from a distance, the surface of the lake, which lies just a few hundred metres from these walls as the crow flies. The exhibition is, fittingly, called “Beyond Reflections”. They do so through thick, textured brushstrokes of colour (at some point during these events, someone always says “textured”) that make you want to reach out and touch them.



An almost three-dimensional realism that is also pure abstraction, nature and formalism: if you wanted to draw a line connecting fashion, art and football, it would be hard to find anything better than these paintings.

Galleria Como is the result of a collaboration between Sent Entertainment, Didit Hediprasetyo and Como 1907, who joined forces to create an unprecedented experience in Como’s historic centre. Como is a city of many faces: small yet fiercely cosmopolitan, rooted in shopkeeping yet post-capitalist, with a strong local identity alongside a new, de facto population of globetrotters living by the lake. It is a city that absorbs these contradictions with ease, and a place like Galleria Como will certainly play its part.

The ground floor houses an exclusive boutique featuring a ready-to-wear collection, women’s accessories and homewear, all created by designer Didit Hediprasetyo. Upstairs is an innovative art gallery that will host a succession of international talents.

Source https://www.esquire.com/it/cultura/arte-design/a46027285/galleria-como/